

ACTUALIZACIÓN MENSUAL A LOS ELEMENTOS DEL
PROSPECTO ESPECÍFICO DE INFORMACIÓN AL PÚBLICO INVERSIONISTA

BNPP 4, S.A. DE C.V. FONDO DE INVERSIÓN DE RENTA VARIABLE.

BNPP-60

MÉTRICAS DE VAR ACTUALIZADAS CONFORME AL INCISO 1 D) I) DEL PROSPECTO ESPECÍFICO

FONDO	PERDIDA MÁXIMA ESPERADA	LÍMITE DE VAR	VAR MÁXIMO OBSERVADO	VAR PROMEDIO OBSERVADO
BNPP-60	\$4.80	0.48%	0.2820%	0.2531%

La medida de VaR se calcula con base en los rendimientos históricos; por lo que niveles pasados del VaR no son indicativos de los niveles futuros. Bajo condiciones de mercado extremadamente volátiles, el VaR y su pérdida máxima esperada pueden ser mayores de lo que se indica en este Prospecto.

GRÁFICAS DE RENDIMIENTOS ACTUALIZADAS CONFORME AL INCISO 1 E) I) DEL PROSPECTO ESPECÍFICO

RENDIMIENTO DE UNA INVERSIÓN INICIAL DE \$10,000 PESOS								
Fechas		31/12/2021	30/06/2022	30/12/2022	30/06/2023	29/12/2023	28/06/2024	31/12/2024
Fondo y Serie	BNPP-60 BFE	10,000.00	9,918.11	10,041.83	10,181.72	10,382.90	10,491.91	10,760.00
Benchmark	10.34% FTSE-PiP Fondeo-G + 10.99% FTSE-PiP Fix1A + 11.42% FTSE-PiP Fix3A + 9.27% FTSE-PiP Fix5A + 4.72% FTSE-PiP Fix10A + 0.65% FTSE-PiP Fix20A + 22.25% FTSE-PiP Real3A + 15.10% FTSE-PiP Real5A + 6.95% FTSE-PiP Real10A + 1.31% FTSE-PiP Real20A + 3.40% MSCI ACWI + 2.40% IPC + 0.80% Dow Jones U.S. Real Estate Index + 0.40% S&P GSCI Total Return Index	10,000.00	9,946.72	10,101.18	10,260.18	10,478.78	10,601.89	10,874.69

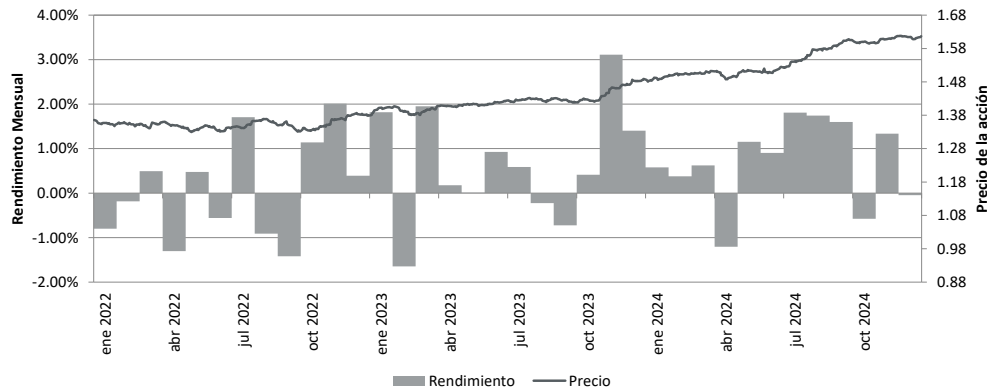

RENDIMIENTO DE UNA INVERSIÓN INICIAL DE \$10,000 PESOS								
Fechas		31/12/2021	30/06/2022	30/12/2022	30/06/2023	29/12/2023	28/06/2024	31/12/2024
Fondo y Serie	BNPP-60 BE0 10.34% FTSE-PIP	10,000.00	9,938.97	10,084.82	10,247.16	10,472.11	10,604.48	10,899.02
Benchmark	Fondeo-G + 10.99%	10,000.00	9,946.72	10,101.18	10,260.18	10,478.78	10,601.89	10,874.69

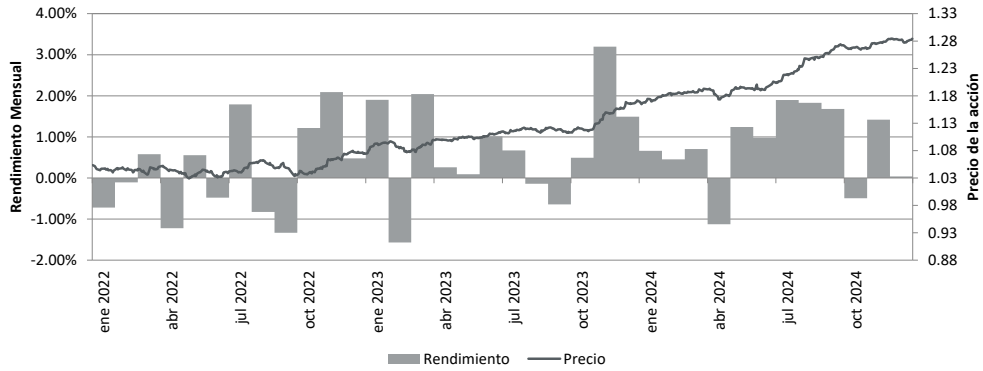

RENDIMIENTO DE UNA INVERSIÓN INICIAL DE \$10,000 PESOS								
Fechas		31/12/2021	30/06/2022	30/12/2022	30/06/2023	29/12/2023	28/06/2024	31/12/2024
Fondo y Serie	BNPP-60 BE1 10.34% FTSE-PIP	10,000.00	9,931.85	10,070.14	10,224.79	10,441.59	10,565.94	10,851.38
Benchmark	Fondeo-G + 10.99% FTSE-PIP Fix1A +	10,000.00	9,946.72	10,101.18	10,260.18	10,478.78	10,601.89	10,874.69

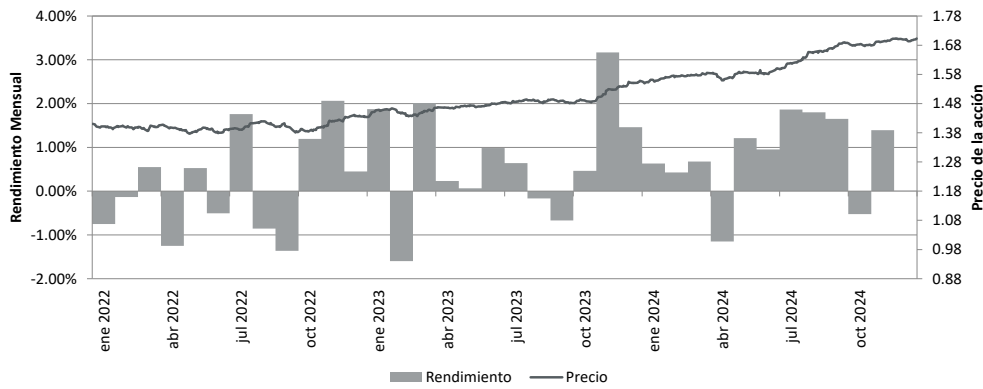

RENDIMIENTO DE UNA INVERSIÓN INICIAL DE \$10,000 PESOS								
Fechas		31/12/2021	30/06/2022	30/12/2022	30/06/2023	29/12/2023	28/06/2024	31/12/2024
Fondo y Serie	BNPP-60 BE2 10.34% FTSE-PIP	10,000.00	9,927.93	10,062.04	10,212.47	10,424.79	10,544.74	10,825.20
Benchmark	Fondeo-G + 10.99%	10,000.00	9,946.72	10,101.18	10,260.18	10,478.78	10,601.89	10,874.69

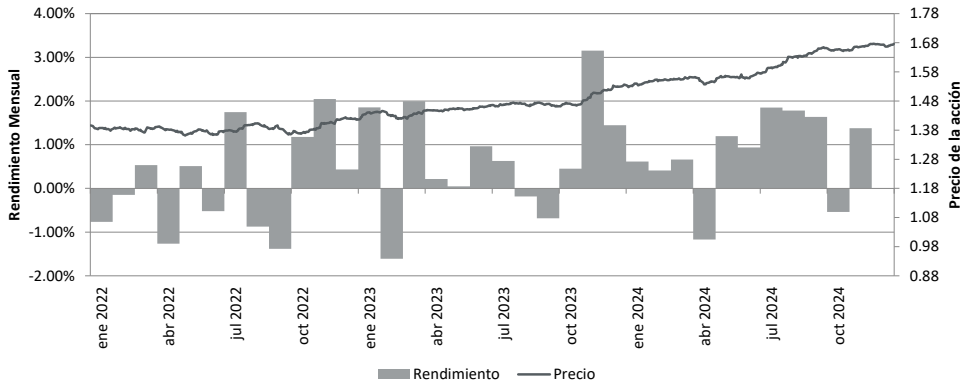

RENDIMIENTO DE UNA INVERSIÓN INICIAL DE \$10,000 PESOS								
Fechas		31/12/2021	30/06/2022	30/12/2022	30/06/2023	29/12/2023	28/06/2024	31/12/2024
Fondo y Serie	BNPP-60 BE3 10.34% FTSE-PIP	10,000.00	9,920.57	10,046.89	10,189.40	10,393.37	10,505.10	10,776.27
Benchmark	Fondeo-G + 10.99% FTSE-PIP Fix1A +	10,000.00	9,946.72	10,101.18	10,260.18	10,478.78	10,601.89	10,874.69

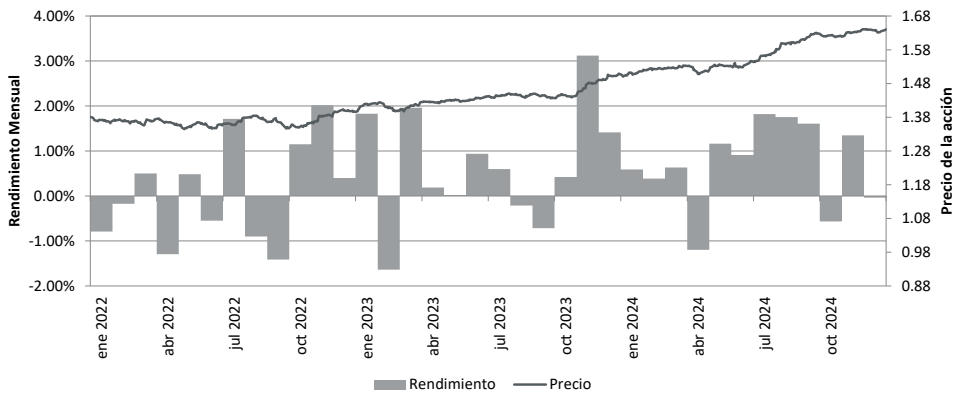

RENDIMIENTO DE UNA INVERSIÓN INICIAL DE \$10,000 PESOS								
Fechas		31/12/2021	30/06/2022	30/12/2022	30/06/2023	29/12/2023	28/06/2024	31/12/2024
Fondo y Serie	BNPP-60 BE4	10,000.00	9,908.32	10,021.68	10,151.08	10,341.21	10,439.36	10,695.21
Benchmark	10.34% FTSE-PIP Fondeo-G + 10.99%	10,000.00	9,946.72	10,101.18	10,260.18	10,478.78	10,601.89	10,874.69

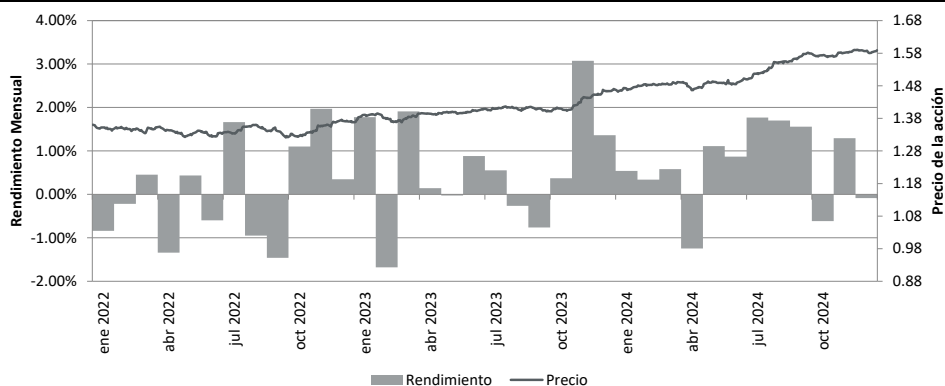

El desempeño del fondo en el pasado puede no ser indicativo del desempeño que tendrá en el futuro.

Tablas de rendimientos actualizadas conforme al inciso 1 e) i) del prospecto específico

Las tablas de rendimientos incluirán los datos cuando se cuente con información histórica.

TABLA DE RENDIMIENTOS EFECTIVOS							
BNPP-60 BFE		Último Mes	Últimos 3 meses	Últimos 12 meses	2023	2022	2021
Rend Bruto		0.05%	0.97%	9.67%	9.09%	1.99%	0.00%
Rend Neto		-0.05%	0.71%	8.56%	7.99%	0.97%	0.00%
Tasa libre de riesgo	(1)	0.83%	2.53%	11.41%	11.71%	7.71%	0.00%
Base de Referencia		0.08%	0.96%	8.91%	8.82%	2.35%	0.00%

TABLA DE RENDIMIENTOS EFECTIVOS							
BNPP-60 BE0		Último Mes	Últimos 3 meses	Últimos 12 meses	2023	2022	2021
Rend Bruto		0.05%	0.97%	9.67%	9.09%	1.99%	0.00%
Rend Neto		0.04%	0.96%	9.64%	9.06%	1.96%	0.00%
Tasa libre de riesgo	(1)	0.83%	2.53%	11.41%	11.71%	7.71%	0.00%
Base de Referencia		0.08%	0.96%	8.91%	8.82%	2.35%	0.00%

TABLA DE RENDIMIENTOS EFECTIVOS						
BNPP-60 BE1	Último Mes	Últimos 3 meses	Últimos 12 meses	2023	2022	2021
Rend Bruto	0.05%	0.97%	9.67%	9.09%	1.99%	0.00%
Rend Neto	0.01%	0.87%	9.27%	8.70%	1.62%	0.00%
Tasa libre de riesgo (1)	0.83%	2.53%	11.41%	11.71%	7.71%	0.00%
Base de Referencia	0.08%	0.96%	8.91%	8.82%	2.35%	0.00%

TABLA DE RENDIMIENTOS EFECTIVOS						
BNPP-60 BE2	Último Mes	Últimos 3 meses	Últimos 12 meses	2023	2022	2021
Rend Bruto	0.05%	0.97%	9.67%	9.09%	1.99%	0.00%
Rend Neto	-0.01%	0.82%	9.07%	8.50%	1.43%	0.00%
Tasa libre de riesgo (1)	0.83%	2.53%	11.41%	11.71%	7.71%	0.00%
Base de Referencia	0.08%	0.96%	8.91%	8.82%	2.35%	0.00%

TABLA DE RENDIMIENTOS EFECTIVOS						
BNPP-60 BE3	Último Mes	Últimos 3 meses	Últimos 12 meses	2023	2022	2021
Rend Bruto	0.05%	0.97%	9.67%	9.09%	1.99%	0.00%
Rend Neto	-0.04%	0.74%	8.69%	8.12%	1.08%	0.00%
Tasa libre de riesgo (1)	0.83%	2.53%	11.41%	11.71%	7.71%	0.00%
Base de Referencia	0.08%	0.96%	8.91%	8.82%	2.35%	0.00%

TABLA DE RENDIMIENTOS EFECTIVOS						
BNPP-60 BE4	Último Mes	Últimos 3 meses	Últimos 12 meses	2023	2022	2021
Rend Bruto	0.05%	0.97%	9.67%	9.09%	1.99%	0.00%
Rend Neto	-0.08%	0.59%	8.06%	7.49%	0.50%	0.00%
Tasa libre de riesgo (1)	0.83%	2.53%	11.41%	11.71%	7.71%	0.00%
Base de Referencia	0.08%	0.96%	8.91%	8.82%	2.35%	0.00%

1. Cetes 28 días

Los rendimientos netos mostrados en la tabla reflejan la totalidad de los costos y comisiones en que incurre el Fondo de Inversión.

El desempeño histórico del fondo de inversión no es un indicativo de su desempeño futuro.

CARTERA MENSUAL CONFORME AL ANEXO DEL PROSPECTO ESPECÍFICO

BNPP-60					
BNPP 5, S.A. de C.V.					
Fondo de inversión de renta variable					
CARTERA DE INVERSIÓN*					
TÍTULO	EMISORA	SERIE	CALIFICACIÓN	VALOR TOTAL	% TOTAL
TITULOS EN REPORTEO					
LF	BONDESF	291004	mxAAA	50,184,952.26	9.84
TITULOS EN DIRECTO					
S	UDIBONO	281130	mxAAA	111,070,378.56	21.78
S	UDIBONO	261203	mxAAA	85,764,810.60	16.82
M	BONOS	290301	mxAAA	74,442,862.38	14.60
M	BONOS	270304	mxAAA	26,565,602.53	5.21
M	BONOS	270603	mxAAA	25,819,345.08	5.06
S	UDIBONO	311127	mxAAA	15,411,332.24	3.02
S	UDIBONO	340824	mxAAA	15,033,382.75	2.95
S	UDIBONO	251204	mxAAA	9,871,942.85	1.94
M	BONOS	260903	mxAAA	9,414,059.80	1.85
52	BNPP-RV	BE0		6,132,837.42	1.20
91	VWLEASE	22-2	mxAAA	5,625,294.04	1.10
91	FEMSA	22L	mxAAA	5,593,403.30	1.10
91	AMX	22-2	mxAAA	5,508,465.35	1.08
11SP	IVV	*		5,335,311.98	1.05
CD	KEXIM	21	Aaa.mx	5,311,858.41	1.04
91	GAP	21	mxAAA	5,191,519.29	1.02
91	GMFIN	22	AA+(mex)	4,349,951.95	0.85
91	LAB	23-2	AA+(mex)	4,189,906.70	0.82
91	KOF	20	mxAAA	3,889,735.96	0.76
91	SORIANA	20-2	AA+(mex)	3,658,458.85	0.72
91	AC	22-2	mxAAA	3,651,912.53	0.72
91	FUNO	21-2X	AAA(mex)	3,238,035.30	0.64
M	BONOS	250306	mxAAA	3,225,621.64	0.63
91	LIVEPOL	19	mxAAA	2,874,514.33	0.56
CD	KEXIM	19	Aaa.mx	2,844,488.65	0.56
91	GPH	20	AAA(mex)	2,469,748.45	0.48
11SP	IYR	*		2,143,529.03	0.42
11SP	VGK	*		1,833,080.29	0.36
94	BSMX	22-2	AAA	1,464,675.76	0.29
11SP	VWO	*		1,459,536.79	0.29
91	MOLYMET	21-2	AAA(mex)	1,375,187.34	0.27
91	KOF	22X	mxAAA	1,181,004.18	0.23
94	BACOMER	19-2	AAA(mex)	1,150,062.26	0.23
11SP	VJPA	N		808,027.27	0.16
11SP	VAPU	N		631,952.79	0.12
94	BLADEX	22-2	mxAAA	409,071.32	0.08
91	BIMBO	17	mxAA+	311,621.03	0.06
91	ACBE	17	mxAAA	308,588.53	0.06
91	KOF	17	mxAAA	141,630.01	0.03
	Efectivo			269.62	0.00
TOTAL CARTERA				509,887,969.42	100.00
ACTIVO NETO				509,713,205.11	
Cartera al:		31-dic-24			
Límite máximo de VaR		0.480%			
VaR promedio observado		0.253%			
Supuestos y meto VaR histórico a un día, con base en 1000 observaciones y 95% de confianza.					

* La cartera no tiene ninguna estrategia de inversión temporal