

ACTUALIZACIÓN MENSUAL A LOS ELEMENTOS DEL PROSPECTO ESPECÍFICO DE INFORMACIÓN AL PÚBLICO INVERSIONISTA

BNPP 6, S.A. DE C.V. FONDO DE INVERSIÓN DE RENTA VARIABLE.

BNPP-70

MÉTRICAS DE VAR ACTUALIZADAS CONFORME AL INCISO 1 D) I) DEL PROSPECTO ESPECÍFICO

FONDO	PERDIDA MÁXIMA ESPERADA	LÍMITE DE VAR	VAR MAXIMO OBSERVADO	VAR PROMEDIO OBSERVADO
BNPP-70	\$7.10	0.71%	0.4025%	0.3753%

La medida de VaR se calcula con base en los rendimientos históricos; por lo que niveles pasados del VaR no son indicativos de los niveles futuros. Bajo condiciones de mercado extremadamente volátiles, el VaR y su pérdida máxima esperada pueden ser mayores de lo que se indica en este Prospecto.

GRÁFICAS DE RENDIMIENTOS ACTUALIZADAS CONFORME AL INCISO 1 E) I) DEL PROSPECTO ESPECÍFICO

RENDIMIENTO DE UNA INVERSIÓN INICIAL DE \$10,000 PESOS								
Fechas		31/12/2021	30/06/2022	30/12/2022	30/06/2023	29/12/2023	28/06/2024	31/12/2024
Fondo y Serie	BNPP-70 BFE	10,000.00	9,832.34	9,930.75	10,059.84	10,256.53	10,387.50	10,676.13
Benchmark	6.81% FTSE-PIP Fondeo-G + 6.78% FTSE-PIP Fix1A + 7.98% FTSE-PIP Fix3A + 7.64% FTSE-PIP Fix5A + 4.08% FTSE-PIP Fix10A + 1.64% FTSE-PIP Fix20A + 18.32% FTSE-PIP Real3A + 13.06% FTSE-PIP Real5A + 6.86% FTSE-PIP Real10A + 3.33% FTSE-PIP Real20A + 11.62% MSCI ACWI + 8.20% IPC + 2.45% Dow Jones U.S. Real Estate Index + 1.23% S&P GSCI Total Return Index	10,000.00	9,816.49	9,934.42	10,070.83	10,293.63	10,433.82	10,731.08

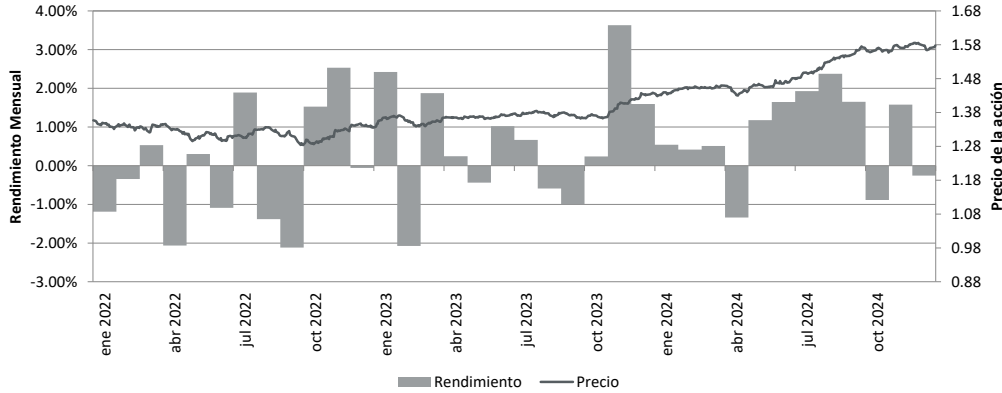

RENDIMIENTO DE UNA INVERSIÓN INICIAL DE \$10,000 PESOS								
Fechas		31/12/2021	30/06/2022	30/12/2022	30/06/2023	29/12/2023	28/06/2024	31/12/2024
Fondo y Serie	BNPP-70 BE0	10,000.00	9,853.01	9,973.25	10,124.49	10,344.63	10,498.93	10,814.05
Benchmark	6.81% FTSE-PIP Fondeo-G +	10,000.00	9,816.49	9,934.42	10,070.83	10,293.63	10,433.82	10,731.08

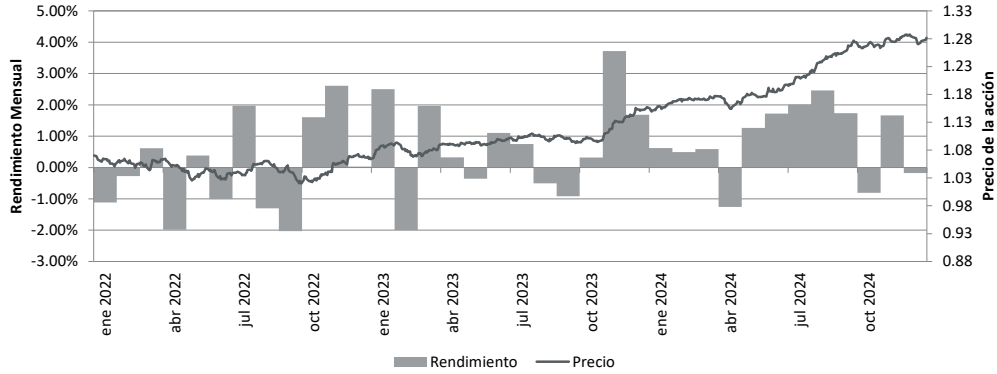

RENDIMIENTO DE UNA INVERSIÓN INICIAL DE \$10,000 PESOS								
Fechas		31/12/2021	30/06/2022	30/12/2022	30/06/2023	29/12/2023	28/06/2024	31/12/2024
Fondo y Serie	BNPP-70 BE1	10,000.00	9,845.95	9,958.73	10,102.39	10,314.49	10,460.78	10,766.80
Benchmark	6.81% FTSE-PIP Fondeo-G + 6.78%FTSE-PIP Fix1A	10,000.00	9,816.49	9,934.42	10,070.83	10,293.63	10,433.82	10,731.08

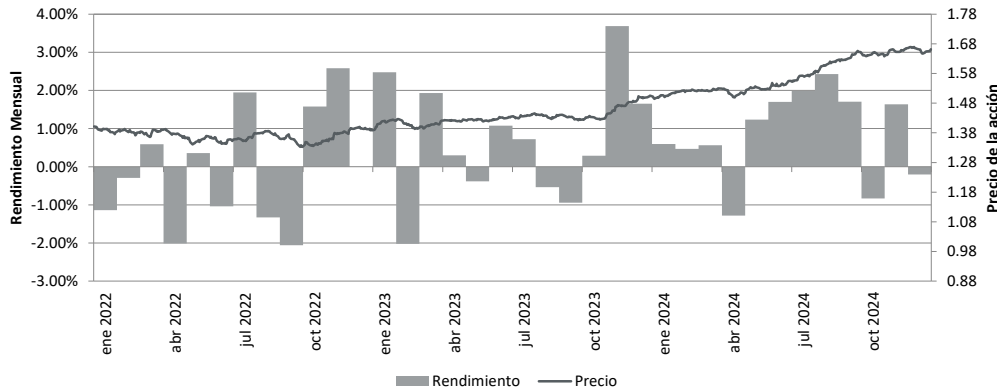

RENDIMIENTO DE UNA INVERSIÓN INICIAL DE \$10,000 PESOS								
Fechas		31/12/2021	30/06/2022	30/12/2022	30/06/2023	29/12/2023	28/06/2024	31/12/2024
Fondo y Serie	BNPP-70 BE2	10,000.00	9,842.06	9,950.73	10,090.21	10,297.90	10,439.79	10,740.82
Benchmark	6.81% FTSE-PIP Fondeo-G +	10,000.00	9,816.49	9,934.42	10,070.83	10,293.63	10,433.82	10,731.08

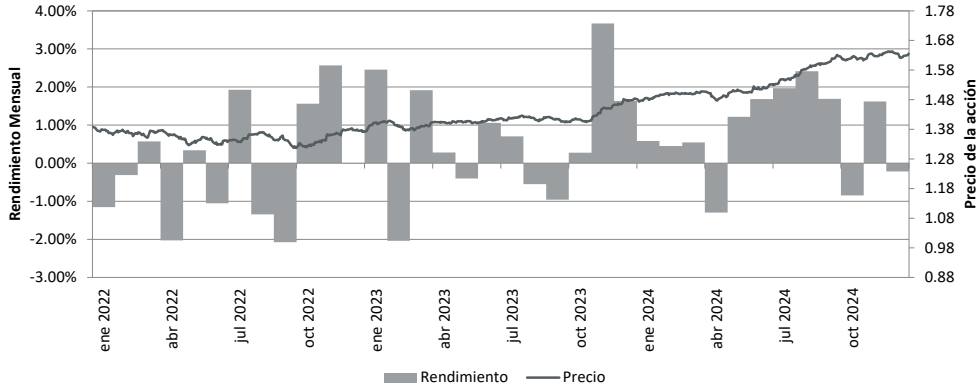

RENDIMIENTO DE UNA INVERSIÓN INICIAL DE \$10,000 PESOS								
Fechas		31/12/2021	30/06/2022	30/12/2022	30/06/2023	29/12/2023	28/06/2024	31/12/2024
Fondo y Serie	BNPP-70 BE3	10,000.00	9,834.77	9,935.74	10,067.42	10,266.86	10,400.55	10,692.27
Benchmark	6.81% FTSE-PIP Fondeo-G + 6.78%FTSE-PIP Fix1A	10,000.00	9,816.49	9,934.42	10,070.83	10,293.63	10,433.82	10,731.08

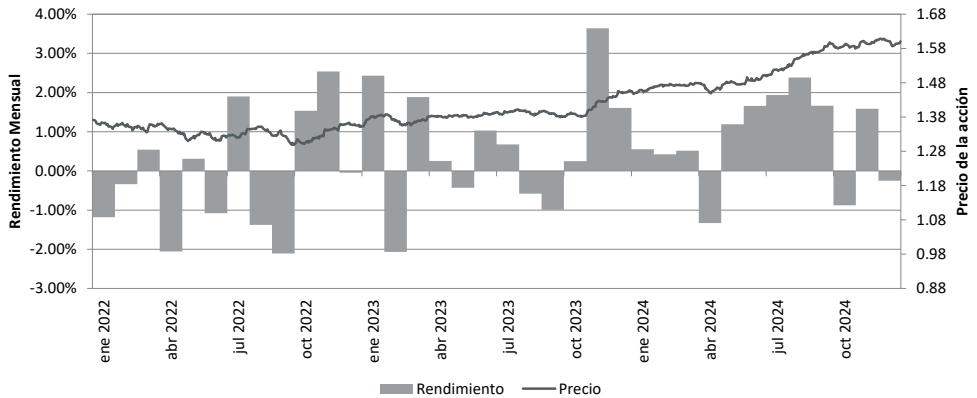

RENDIMIENTO DE UNA INVERSIÓN INICIAL DE \$10,000 PESOS								
Fechas		31/12/2021	30/06/2022	30/12/2022	30/06/2023	29/12/2023	28/06/2024	31/12/2024
Fondo y Serie	BNPP-70 BE4	10,000.00	9,822.62	9,910.81	10,029.56	10,215.34	10,335.47	10,611.84
Benchmark	6.81% FTSE-PIP Fondeo-G +	10,000.00	9,816.49	9,934.42	10,070.83	10,293.63	10,433.82	10,731.08

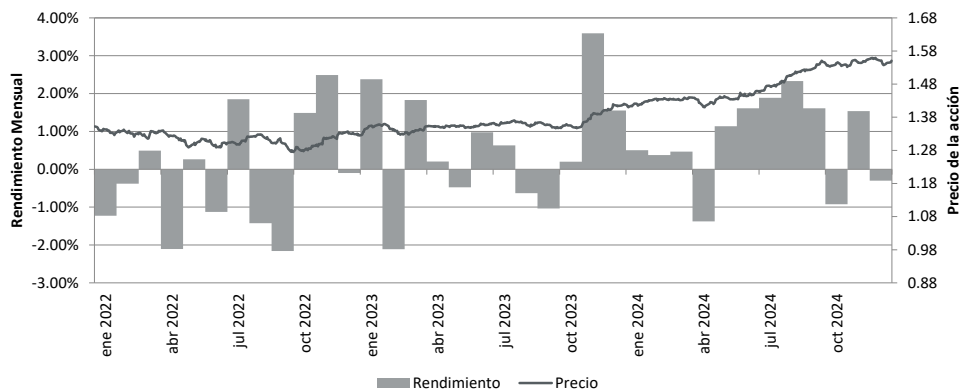

El desempeño del fondo en el pasado puede no ser indicativo del desempeño que tendrá en el futuro.

Tablas de rendimientos actualizadas conforme al inciso 1 e) i) del prospecto específico

Las tablas de rendimientos incluirán los datos cuando se cuente con información histórica.

TABLA DE RENDIMIENTOS EFECTIVOS							
BNPP-70 BFE		Último Mes	Últimos 3 meses	Últimos 12 meses	2023	2022	2021
Rend Bruto		-0.16%	0.69%	10.83%	8.83%	-0.58%	0.00%
Rend Neto		-0.26%	0.42%	9.67%	7.72%	-1.59%	0.00%
Tasa libre de riesgo	(1)	0.83%	2.53%	11.41%	11.71%	7.71%	0.00%
Base de Referencia		-0.10%	0.65%	10.06%	8.52%	-1.50%	0.00%

TABLA DE RENDIMIENTOS EFECTIVOS							
BNPP-70 BE0		Último Mes	Últimos 3 meses	Últimos 12 meses	2023	2022	2021
Rend Bruto		-0.16%	0.69%	10.83%	8.83%	-0.58%	0.00%
Rend Neto		-0.18%	0.67%	10.76%	8.78%	-0.61%	0.00%
Tasa libre de riesgo	(1)	0.83%	2.53%	11.41%	11.71%	7.71%	0.00%
Base de Referencia		-0.10%	0.65%	10.06%	8.52%	-1.50%	0.00%

TABLA DE RENDIMIENTOS EFECTIVOS						
BNPP-70 BE1	Último Mes	Últimos 3 meses	Últimos 12 meses	2023	2022	2021
Rend Bruto	-0.16%	0.69%	10.83%	8.83%	-0.58%	0.00%
Rend Neto	-0.20%	0.58%	10.39%	8.42%	-0.95%	0.00%
Tasa libre de riesgo (1)	0.83%	2.53%	11.41%	11.71%	7.71%	0.00%
Base de Referencia	-0.10%	0.65%	10.06%	8.52%	-1.50%	0.00%

TABLA DE RENDIMIENTOS EFECTIVOS						
BNPP-70 BE2	Último Mes	Últimos 3 meses	Últimos 12 meses	2023	2022	2021
Rend Bruto	-0.16%	0.69%	10.83%	8.83%	-0.58%	0.00%
Rend Neto	-0.22%	0.54%	10.18%	8.22%	-1.13%	0.00%
Tasa libre de riesgo (1)	0.83%	2.53%	11.41%	11.71%	7.71%	0.00%
Base de Referencia	-0.10%	0.65%	10.06%	8.52%	-1.50%	0.00%

TABLA DE RENDIMIENTOS EFECTIVOS						
BNPP-70 BE3	Último Mes	Últimos 3 meses	Últimos 12 meses	2023	2022	2021
Rend Bruto	-0.16%	0.69%	10.83%	8.83%	-0.58%	0.00%
Rend Neto	-0.25%	0.45%	9.80%	7.84%	-1.47%	0.00%
Tasa libre de riesgo (1)	0.83%	2.53%	11.41%	11.71%	7.71%	0.00%
Base de Referencia	-0.10%	0.65%	10.06%	8.52%	-1.50%	0.00%

TABLA DE RENDIMIENTOS EFECTIVOS						
BNPP-70 BE4	Último Mes	Últimos 3 meses	Últimos 12 meses	2023	2022	2021
Rend Bruto	-0.16%	0.69%	10.83%	8.83%	-0.58%	0.00%
Rend Neto	-0.30%	0.30%	9.16%	7.22%	-2.04%	0.00%
Tasa libre de riesgo (1)	0.83%	2.53%	11.41%	11.71%	7.71%	0.00%
Base de Referencia	-0.10%	0.65%	10.06%	8.52%	-1.50%	0.00%

1. Cetes 28 días

Los rendimientos netos mostrados en la tabla reflejan la totalidad de los costos y comisiones en que incurre el Fondo de Inversión.

El desempeño histórico del fondo de inversión no es un indicativo de su desempeño futuro.

CARTERA MENSUAL CONFORME AL ANEXO DEL PROSPECTO ESPECÍFICO

BNPP-70					
BNPP 6, S.A. de C.V.					
Fondo de inversión de renta variable					
CARTERA DE INVERSIÓN*					
TÍTULO	EMISORA	SERIE	CALIFICACIÓN	VALOR TOTAL	% TOTAL
TITULOS EN REPORTEO					
LF	BONDESF	291004	mxAAA	52,619,835.62	7.55
TITULOS EN DIRECTO					
S	UDIBONO	281130	mxAAA	130,642,401.85	18.75
S	UDIBONO	261203	mxAAA	98,868,261.43	14.19
M	BONOS	270304	mxAAA	74,458,519.79	10.68
S	UDIBONO	311127	mxAAA	62,082,629.93	8.91
52	BNPP-RV	BE0		49,334,910.59	7.08
IISP	IVV	*		47,526,073.98	6.82
M	BONOS	270603	mxAAA	37,562,365.73	5.39
M	BONOS	341123	mxAAA	29,822,191.92	4.28
IISP	VGK	*		14,826,345.70	2.13
IISP	VWO	*		14,671,701.56	2.11
M	BONOS	260305	mxAAA	13,661,337.98	1.96
M	BONOS	290531	mxAAA	11,835,372.57	1.70
IISP	VJPA	N		6,530,986.01	0.94
IISP	IYR	*		5,624,091.58	0.81
S	UDIBONO	251204	mxAAA	5,614,120.94	0.81
S	UDIBONO	340824	mxAAA	5,173,391.71	0.74
IISP	VAPU	N		5,114,963.44	0.73
CD	KEXIM	21	Aaa.mx	4,083,040.49	0.59
91	GMFIN	22	AA+(mex)	3,028,243.53	0.43
91	KOF	20	mxAAA	2,807,122.41	0.40
91	SORIANA	20-2	AA+(mex)	2,760,767.81	0.40
91	AC	22-2	mxAAA	2,542,813.16	0.36
91	FUNO	21-2X	AAA(mex)	2,446,135.44	0.35
91	GAP	22L	mxAAA	2,327,069.02	0.33
CD	KEXIM	19	Aaa.mx	2,088,421.96	0.30
91	LIVEPOL	19	mxAAA	2,075,814.15	0.30
91	GPH	20	AAA(mex)	1,863,836.82	0.27
94	BSMX	22-2	AAA	1,631,488.73	0.23
91	MOLYMET	21-2	AAA(mex)	1,531,592.77	0.22
94	BACOMER	19-2	AAA(mex)	844,153.45	0.12
91	BIMBO	17	mxAA+	311,621.03	0.04
91	ACBE	17	mxAAA	308,588.53	0.04
91	KOF	17	mxAAA	141,630.01	0.02
M	BONOS	250306	mxAAA	100,800.68	0.01
	Efectivo			288.50	0.00
TOTAL CARTERA				696,862,930.82	100.00
ACTIVO NETO				696,704,815.66	
Cartera al:		31-dic-24			
Límite máximo de VaR		0.710%			
VaR promedio observado		0.375%			
Supuestos y metoc VaR histórico a un día, con base en 1000 observaciones y 95% de confianza.					
* La cartera no tiene ninguna estrategia de inversión temporal					