

ACTUALIZACIÓN MENSUAL A LOS ELEMENTOS DEL PROSPECTO ESPECÍFICO DE INFORMACIÓN AL PÚBLICO INVERSIONISTA

BNPP 2, S.A. DE C.V. FONDO DE INVERSIÓN EN INSTRUMENTOS DE DEUDA.

BNPP-LP

MÉTRICAS DE VAR ACTUALIZADAS CONFORME AL INCISO 1 D) I) DEL PROSPECTO ESPECÍFICO

FONDO	PERDIDA MÁXIMA ESPERADA	LÍMITE DE VAR	VAR MAXIMO OBSERVADO	VAR PROMEDIO OBSERVADO
BNPP-LP	\$16.00	1.60%	0.5628%	0.4673%

La medida de VaR se calcula con base en los rendimientos históricos; por lo que niveles pasados del VaR no son indicativos de los niveles futuros. Bajo condiciones de mercado extremadamente volátiles, el VaR y su pérdida máxima esperada pueden ser mayores de lo que se indica en este Prospecto.

GRÁFICAS DE RENDIMIENTOS ACTUALIZADAS CONFORME AL INCISO 1 E) I) DEL PROSPECTO ESPECÍFICO

RENDIMIENTO DE UNA INVERSIÓN INICIAL DE \$10,000 PESOS							
Fechas		31/07/2022	31/01/2023	31/07/2023	31/01/2024	31/07/2024	31/12/2024
Fondo y Serie	BNPP-LP BF1	10,000.00	10,139.54	10,277.39	10,412.43	10,501.02	10,605.54
Benchmark	5% FTSE-PiP Fix1A + 5% FTSE-PiP Fix3A + 10% FTSE-PiP Fix5A + 25% FTSE-PiP Fix10A + 30% FTSE-PiP Fix20A + 25% FTSE-PiP Fix30A	10,000.00	10,154.27	10,319.67	10,426.68	10,448.77	10,457.62

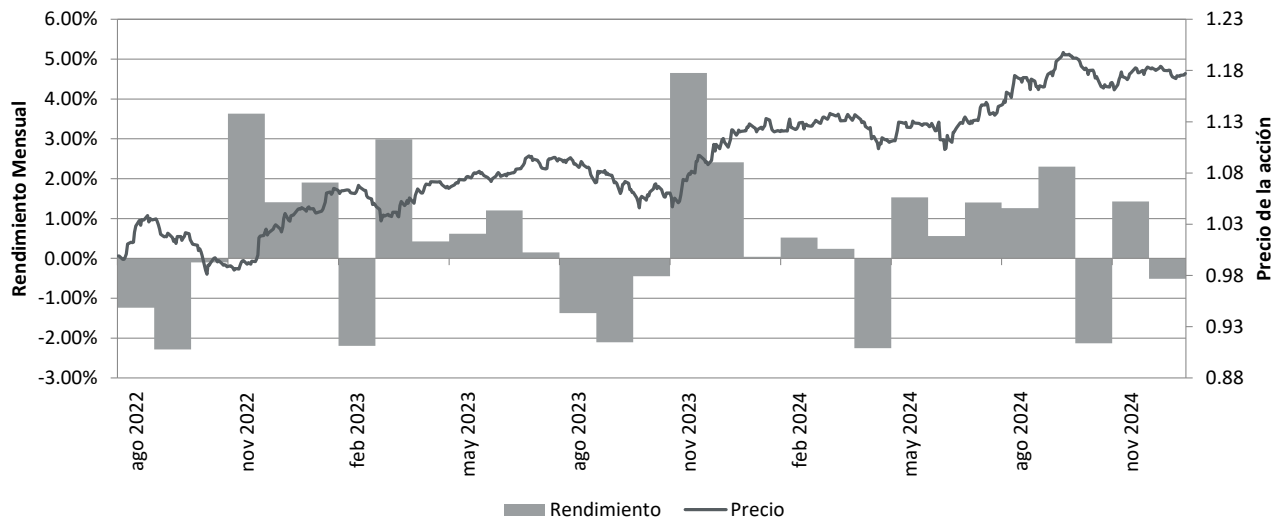

RENDIMIENTO DE UNA INVERSIÓN INICIAL DE \$10,000 PESOS							
Fechas		31/10/2022	28/04/2023	31/10/2023	30/04/2024	31/10/2024	31/12/2024
Fondo y Serie	BNPP-LP E10FF	10,000.00	10,367.91	10,296.66	10,567.68	10,820.49	10,872.58
Benchmark	5% FTSE-PiP Fix1A + 5% FTSE-PiP Fix3A +	10,000.00	10,471.03	10,339.86	10,588.54	10,770.37	10,747.62

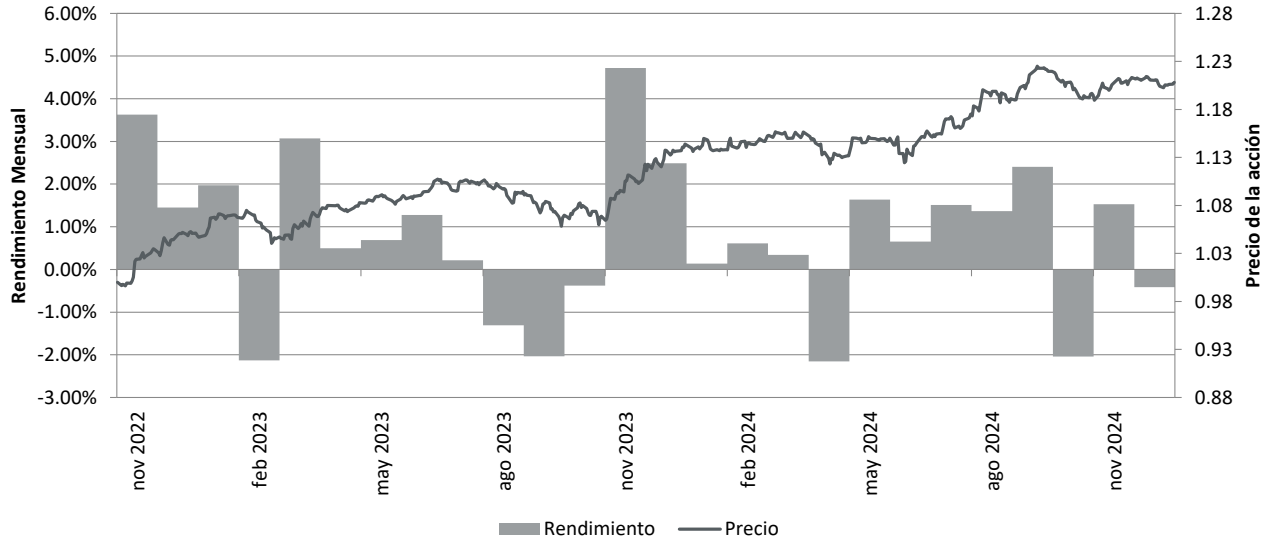

RENDIMIENTO DE UNA INVERSIÓN INICIAL DE \$10,000 PESOS								
Fechas		31/12/2021	30/06/2022	30/12/2022	30/06/2023	29/12/2023	28/06/2024	31/12/2024
Fondo y Serie	BNPP-LP BE2	10,000.00	9,952.00	10,134.37	10,363.22	10,517.85	10,566.57	10,758.91
Benchmark	5% FTSE-PiP Fix1A + 5% FTSE-PiP Fix3A + 10% FTSE-PiP Fix5A +	10,000.00	9,807.69	9,996.35	10,277.92	10,416.51	10,360.84	10,425.76

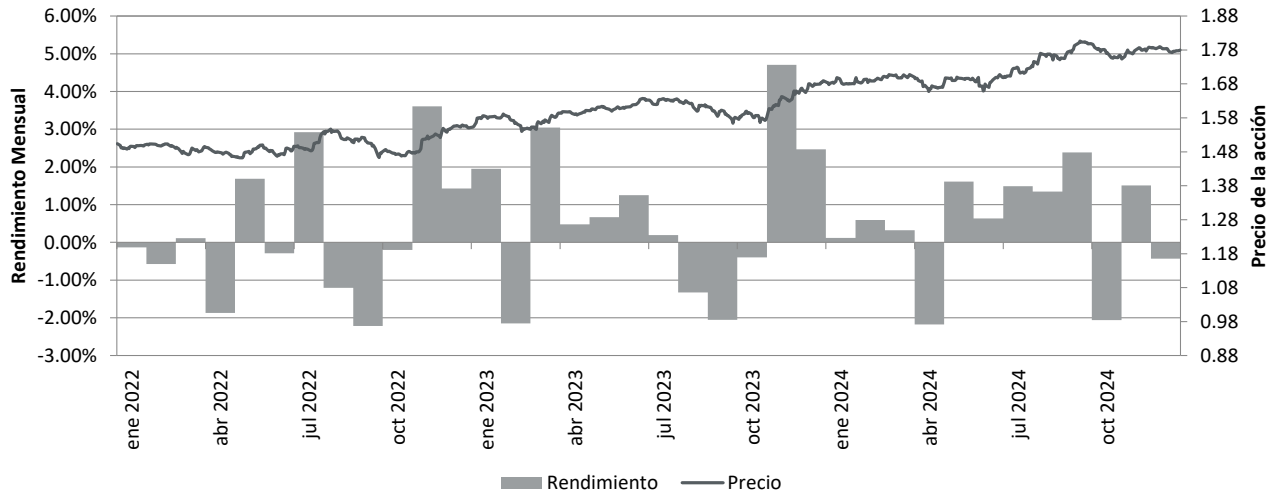

RENDIMIENTO DE UNA INVERSIÓN INICIAL DE \$10,000 PESOS								
Fechas		31/12/2021	30/06/2022	30/12/2022	30/06/2023	29/12/2023	28/06/2024	31/12/2024
Fondo y Serie	BNPP-LP BE3	10,000.00	9,957.17	10,145.07	10,379.64	10,540.10	10,594.47	10,793.08
Benchmark	5% FTSE-PIP Fix1A + 5% FTSE-PIP Fix3A +	10,000.00	9,807.69	9,996.35	10,277.92	10,416.51	10,360.84	10,425.76

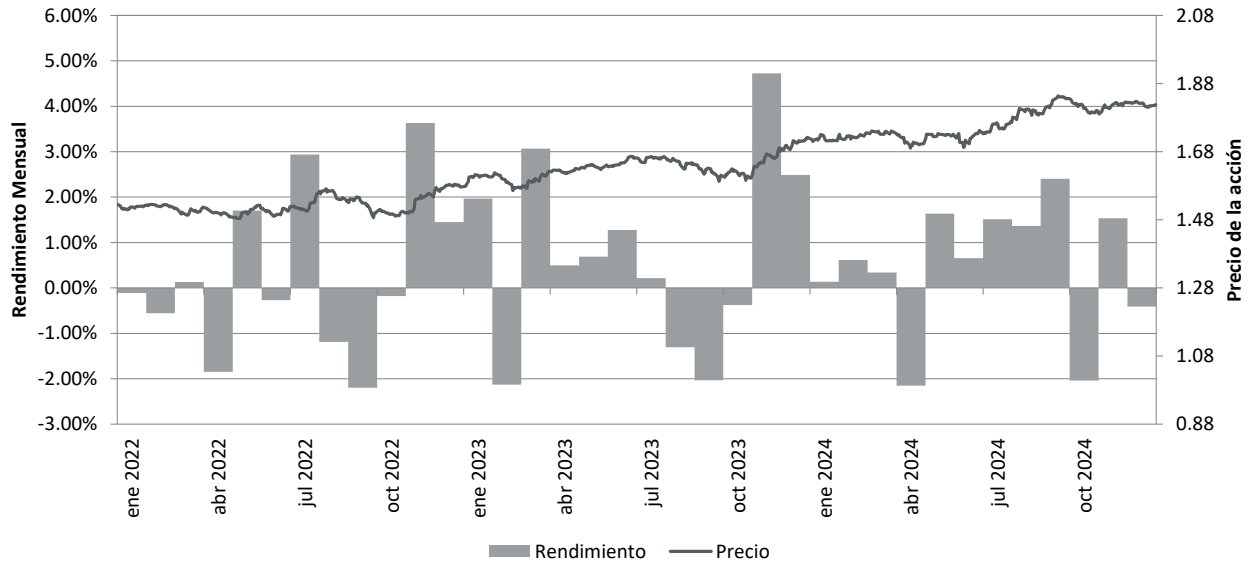

RENDIMIENTO DE UNA INVERSIÓN INICIAL DE \$10,000 PESOS								
Fechas		31/12/2021	30/06/2022	30/12/2022	30/06/2023	29/12/2023	28/06/2024	31/12/2024
Fondo y Serie	BNPP-LP BM1	10,000.00	10,000.00	10,000.00	10,000.00	10,000.00	10,000.00	10,000.00
Benchmark	5% FTSE-PIP Fix1A + 5% FTSE-PIP Fix3A + 10% FTSE-PIP Fix5A +	10,000.00	10,000.00	10,000.00	10,000.00	10,000.00	10,000.00	10,000.00

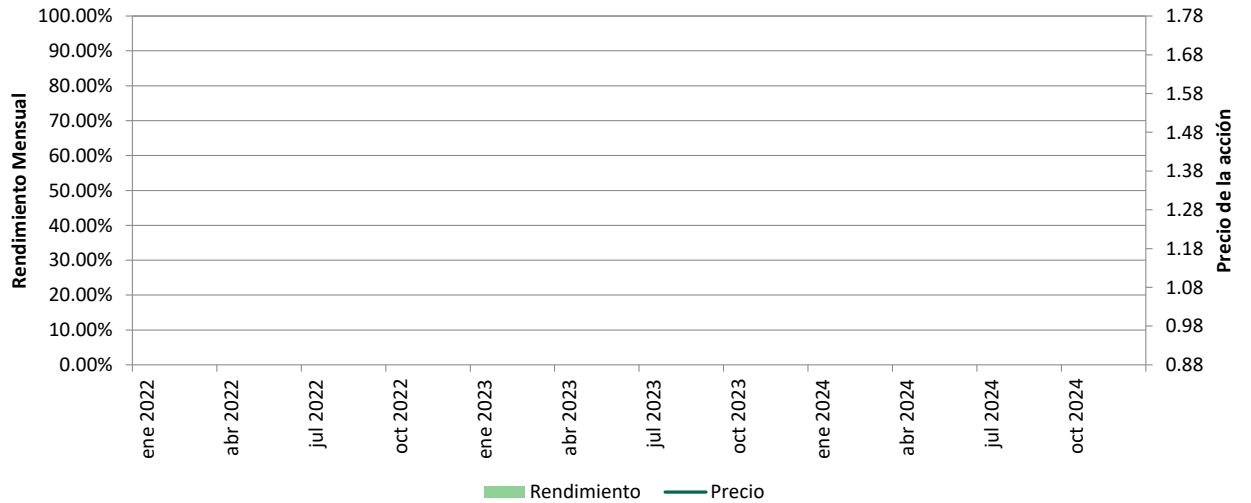

RENDIMIENTO DE UNA INVERSIÓN INICIAL DE \$10,000 PESOS								
Fechas		31/12/2021	30/06/2022	30/12/2022	30/06/2023	29/12/2023	28/06/2024	31/12/2024
Fondo y Serie	BNPP-LP BM2	10,000.00	10,000.00	10,000.00	10,000.00	10,000.00	10,000.00	10,000.00
Benchmark	5% FTSE-PIP Fix1A + 5% FTSE-PIP Fix3A +	10,000.00	10,000.00	10,000.00	10,000.00	10,000.00	10,000.00	10,000.00

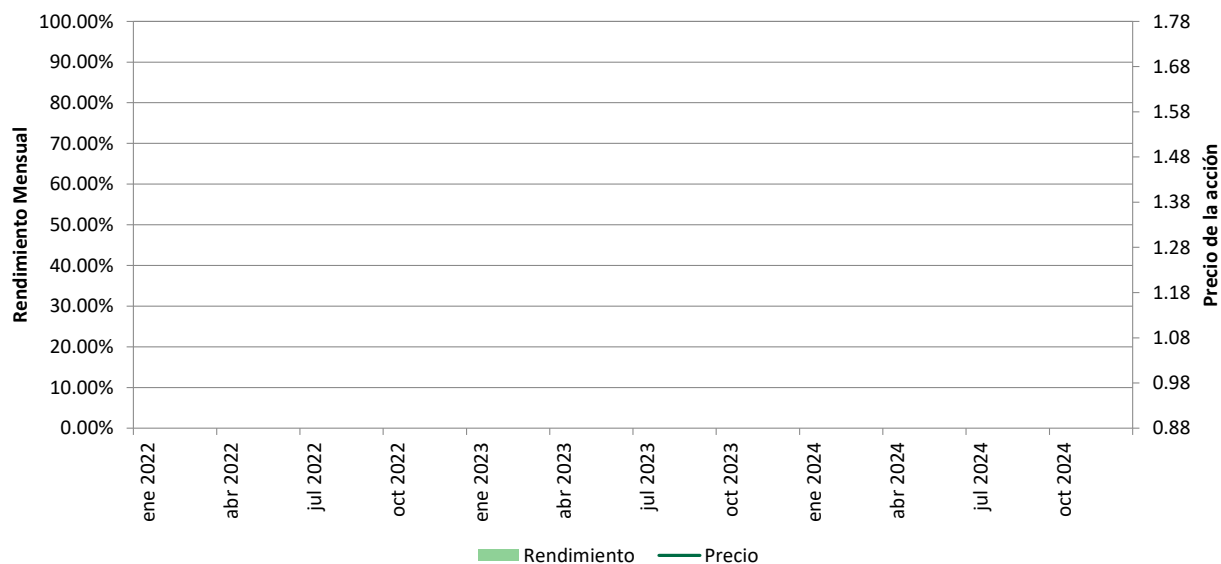

El desempeño del fondo en el pasado puede no ser indicativo del desempeño que tendrá en el futuro.

Tablas de rendimientos actualizadas conforme al inciso 1 e) i) del prospecto específico

Las tablas de rendimientos incluirán los datos cuando se cuente con información histórica.

TABLA DE RENDIMIENTOS ANUALIZADOS						
BNPP-LP BF1	Último Mes	Últimos 3 meses	Últimos 12 meses	2023	2022	2021
Rend Bruto	-4.38%	-3.35%	5.87%	9.56%	0.00%	0.00%
Rend Neto	-5.80%	-4.78%	4.29%	8.29%	0.00%	0.00%
Tasa libre de riesgo (1)	9.69%	10.29%	11.15%	11.71%	7.71%	0.00%
Base de Referencia	-20.61%	-14.67%	0.20%	9.94%	-0.08%	0.00%

TABLA DE RENDIMIENTOS ANUALIZADOS						
BNPP-LP E10FF	Último Mes	Últimos 3 meses	Últimos 12 meses	2023	2022	2021
Rend Bruto	-4.38%	-3.35%	5.87%	9.56%	0.00%	0.00%
Rend Neto	-4.69%	-3.67%	5.52%	9.19%	0.00%	0.00%
Tasa libre de riesgo (1)	9.69%	10.29%	11.15%	11.71%	7.71%	0.00%
Base de Referencia	-20.61%	-14.67%	0.20%	9.94%	-0.08%	0.00%

TABLA DE RENDIMIENTOS ANUALIZADOS						
BNPP-LP BE2	Último Mes	Últimos 3 meses	Últimos 12 meses	2022	2021	2020
Rend Bruto	-4.38%	-3.35%	5.87%	3.72%	0.00%	0.00%
Rend Neto	-4.92%	-3.90%	5.27%	3.12%	0.00%	0.00%
Tasa libre de riesgo (1)	9.69%	10.29%	11.15%	7.71%	0.00%	0.00%
Base de Referencia	-20.61%	-14.67%	0.20%	-0.08%	0.00%	0.00%

TABLA DE RENDIMIENTOS ANUALIZADOS						
BNPP-LP BE3	Último Mes	Últimos 3 meses	Últimos 12 meses	2023	2022	2021
Rend Bruto	-4.38%	-3.35%	5.87%	9.56%	3.72%	0.00%
Rend Neto	-4.69%	-3.67%	5.52%	9.19%	3.37%	0.00%
Tasa libre de riesgo (1)	9.69%	10.29%	11.15%	11.71%	7.71%	0.00%
Base de Referencia	-20.61%	-14.67%	0.20%	9.94%	-0.08%	0.00%

TABLA DE RENDIMIENTOS ANUALIZADOS						
BNPP-LP BM1	Último Mes	Últimos 3 meses	Últimos 12 meses	2023	2022	2021
Rend Bruto	0.00%	0.00%	0.00%	0.00%	0.00%	0.00%
Rend Neto	0.00%	0.00%	0.00%	0.00%	0.00%	0.00%
Tasa libre de riesgo (1)	9.69%	10.29%	11.15%	0.00%	0.00%	0.00%
Base de Referencia	-20.61%	-14.67%	0.20%	0.00%	0.00%	0.00%

TABLA DE RENDIMIENTOS ANUALIZADOS						
BNPP-LP BM2	Último Mes	Últimos 3 meses	Últimos 12 meses	2023	2022	2021
Rend Bruto	0.00%	0.00%	0.00%	0.00%	0.00%	0.00%
Rend Neto	0.00%	0.00%	0.00%	0.00%	0.00%	0.00%
Tasa libre de riesgo (1)	9.69%	10.29%	11.15%	0.00%	0.00%	0.00%
Base de Referencia	-20.61%	-14.67%	0.20%	0.00%	0.00%	0.00%

1. Cetes 28 días

Los rendimientos netos mostrados en la tabla reflejan la totalidad de los costos y comisiones en que incurre el Fondo de Inversión.

El desempeño histórico del fondo de inversión no es un indicativo de su desempeño futuro.

CARTERA MENSUAL CONFORME AL ANEXO DEL PROSPECTO ESPECÍFICO

BNPP-LP					
BNPP 2, S.A. de C.V.					
Fondo de inversión en instrumentos de deuda					
Largo Plazo				Calificación: AA Af/S5 (mex)	
CARTERA DE INVERSIÓN*					
TIPO DE VALOR	EMISORA	SERIE	CALIFICACIÓN	VALOR TOTAL	% TOTAL
TITULOS EN REPORTEO					
LF	BONDESF	291004	mxAAA	5,510,856.78	5.11
TITULOS EN DIRECTO					
LF	BONDESF	261231	mxAAA	25,124,082.75	23.28
M	BONOS	330526	mxAAA	17,581,510.02	16.29
M	BONOS	290301	mxAAA	15,064,652.84	13.96
S	UDIBONO	261203	mxAAA	13,031,575.36	12.08
M	BONOS	341123	mxAAA	7,750,400.16	7.18
M	BONOS	310529	mxAAA	6,559,498.65	6.08
S	UDIBONO	311127	mxAAA	6,278,090.08	5.82
M	BONOS	381118	mxAAA	3,776,061.08	3.50
M	BONOS	290531	mxAAA	2,863,396.59	2.65
M	BONOS	270603	mxAAA	1,434,408.07	1.33
M	BONOS	270304	mxAAA	1,403,112.81	1.30
94	BLADEX	22-2	mxAAA	306,803.49	0.28
CD	KEXIM	21	Aaa.mx	235,348.18	0.22
91	CETELEM	22-4	mxAAA	213,309.63	0.20
91	GMFIN	22	AA+(mex)	179,317.15	0.17
91	LIVEPOL	19	mxAAA	139,761.34	0.13
91	KOF	22X	mxAAA	104,088.50	0.10
94	BSMX	22-2	AAA	96,423.69	0.09
91	MOLYMET	21-2	AAA(mex)	90,498.74	0.08
91	GAP	22L	mxAAA	83,432.71	0.08
CD	KEXIM	19	Aaa.mx	53,933.42	0.05
94	BACOMER	19-2	AAA(mex)	21,297.45	0.02
	Efectivo			228.58	0.00
TOTAL CARTERA				107,902,088.07	100.00
ACTIVO NETO				112,096,531.01	
Cartera al:		31-dic-24			
Límite máximo de VaR		1.600%			
VaR promedio observado		0.467%			
Supuestos y meto VaR histórico a un día, con base en 1000 observaciones y 95% de confianza.					

* La cartera no tiene ninguna estrategia de inversión temporal